

A large, dark grey, stylized graphic on the left side of the page, resembling a stylized letter 'F' or a similar geometric shape with a curved top and bottom. It is composed of thick, solid lines.

Colocaciones de Fideicomisos Financieros

Informe Semanal

Del 5 al 9 de Noviembre

ÍNDICE

En el presente Informe encontrarán:

	Slide
- Detalle de los Fideicomisos Financieros colocados en las últimas cuatro semanas.....	1
- Curva mensual de rendimiento de los bonos senior de los Fideicomisos Financieros.....	2
- Curva semanal de rendimiento de los bonos senior de los Fideicomisos Financieros.....	3

Informe de colocaciones Evolución de tasas de interés

2018	Particip. First/ Z&A	Fecha de Colocación	Monto Autorizado (Millones)	Monto VDF A	Duration VDF A	Tipo de Tasa	Cupón VDF Clase A (TNA)	Calificación	PyMe	Tasa/ Margen de corte	Tasa de Rendim. Esperado	TNA Rendim. Esperado	Oferta realizada/ Valores ofrecidos	Agentes Colocadores
Colocaciones últimas 4 semanas														
Energía Córdoba II		17/10/18	86,9	83,9	12,6	V	B+5,5%	FixScr S.A.	AA+	-	77,58%	81,51%	1,59	Becerra - BST - Ag Mie Merc Arg Val
Pvcred XXXVII	Z	19/10/18	296,9	178,1	1,5	V	B+1%(30%-40%)	Moody's	Aaa	-	88,07%	88,08%	1,31	B Comafi - Macro Sec - Comafi
Bicentenario I		19/10/18	61,2	24,2	2,1	V	B+3%(23%-37%)	S&P	AA	-	123,25%	171,40%	1,05	AdCap - B Mariva
Megabono 195		23/10/18	442,4	298,6	5,9	V	B+1%(36%-46%)	FixScr S.A.	AAA	-	73,50%	88,24%	1,86	B Val - Macro Sec - INTL
Tinuviel 25		24/10/18	96,4	48,2	3,6	V	B+3%(32%-40%)	Moody's	Aaa	-	73,00%	86,54%	1,34	Estruc. y Mandat. - NB S Fe - B Mariva
Tarjeta Shopping CVI	Z	25/10/18	195,2	177,5	2,0	V	B+1%(38%-48%)	S&P	AAA	-	73,51%	90,08%	1,48	B Val - B Hip - INTL - BACS
Garbarino 147	Z	29/10/18	493,2	259,4	2,5	V	B+1%(38%-48%)	FixScr S.A. / UNTREF	AAA / AAA	-	69,00%	90,15%	1,65	B Val - B Sant - B Gal - Macro Sec - INTL
Tarjeta Plata VIII	Z	31/10/18	58,1	22,1	3,0	V	B+2%(38%-48%)	FixScr S.A.	AAA	PyMe	76,24%	90,98%	1,06	First Capi. Mark. S.A. - B Mariva - BST
Agrofina XVII	Z	31/10/18	148,1	142,5	7,6	V	B+1%(43%-57%)	FixScr S.A.	A1	PyMe	79,90%	93,78%	1,00	B Val - INTL - First Capi. Mark. S.A. - Pte Hnos - SBS
Cuotas Cencosud II	Z	01/11/18	475,8	448,8	4,2	V	B+1,5%(38%-46%)	Moody's	Aaa	-	67,68%	78,47%	1,54	B Gal - SBS
Consubond 148	Z	01/11/18	261,8	155,8	4,0	V	B+1%(36%-46%)	FixScr S.A.	AAA	-	64,60%	78,47%	2,77	B Val - INTL - Macro Sec - B Cdad BsAs
Tarjeta Elebar XXIV	Z	05/11/18	114,3	75,7	5,1	V	B+3%(36%-46%)	FixScr S.A.	A1+	PyMe	70,80%	88,80%	1,00	Cohen - B Mariva - Rosental - First Capi. Mark. S.A.
Credinet II		07/11/18	139,6	53,1	5,1	V	B+2%(27%-37%)	FixScr S.A.	AA	-	79,50%	94,47%	1,00	Ag. Neg. Merc. Arg. Val. - BACS - Cohen - Max Val. S.A.
Tarjeta Actual XXVII		07/11/18	106,1	63,6	6,4	V	B+3%(30%-38%)	S&P	AA+	PyMe	70,48%	89,32%	1,21	Estruc. y Mandat. - B Mariva - BACS - Pte Hnos
Ribeiro minicréditos 5		08/11/18	326,0	195,6	2,6	V	B+2,5%(30%-45%)	FixScr S.A.	AAA	-	57,50%	89,65%	1,41	B Patagonia

(*) Rendimiento Esperado considerando badlar constante durante la vida del VDFA.
Tasa Badlar considerada del día de la colocación.

Con período de Colocación Definido										
Best Consumer Directo III		13/11/18	200,0	132,7	3,9	V	B+3%(27%-39%)	FixScr S.A.	AAA	-
Sucrédito XVIII	Z	13/11/18	265,5	221,0	6,0	V	B+1%(36%-48%)	S&P	AAA	-

Informe de colocaciones

Evolución de tasas de interés

Fideicomisos: Bonos A Yield Curve (últimas 4 semanas)

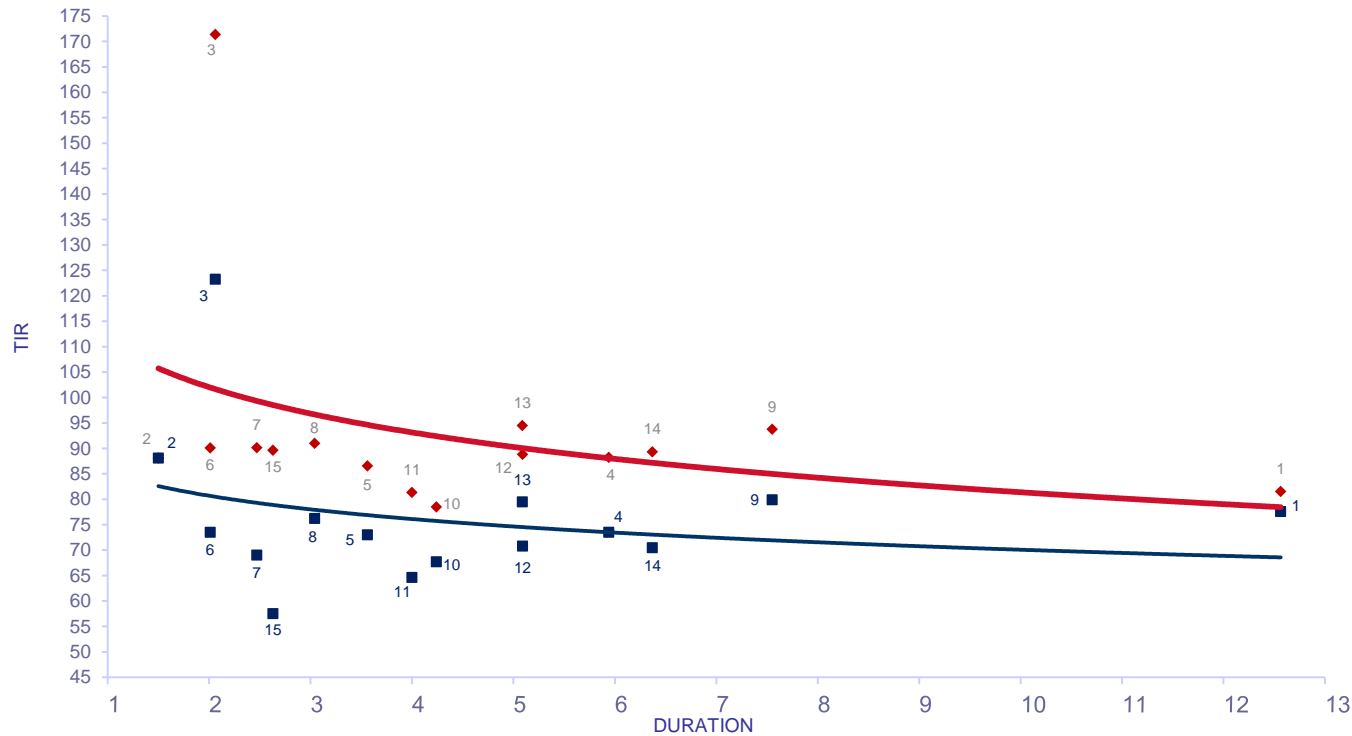

Del 16 de Oct al 9 de Nov

Fideicomiso	DUR	TIR	R. E.		
1	Energía Córdoba II	V 12,56	77,58	81,51	17/10/2018
2	Pvcred XXXVII	V 1,50	88,07	88,08	19/10/2018
3	Bicentenario I	V 2,06	123,25	171,40	19/10/2018
4	Megabono 195	V 5,94	73,50	88,24	23/10/2018
5	Tinuviel 25	V 3,56	73,00	86,54	24/10/2018
6	Tarjeta Shopping CVI	V 2,01	73,51	90,08	25/10/2018
7	Garbarino 147	V 2,47	69,00	90,15	29/10/2018
8	Tarjeta Plata VIII	V 3,04	76,24	90,98	31/10/2018
9	Agrofina XVII	V 7,55	79,90	93,78	31/10/2018
10	Cuotas Cencosud II	V 4,24	67,68	78,47	01/11/2018
11	Consubond 148	V 4,00	64,60	81,35	01/11/2018
12	Tarjeta Elebar XXIV	V 5,09	70,80	88,80	05/11/2018
13	Credinet II	V 5,09	79,50	94,47	07/11/2018
14	Tarjeta Actual XXVII	V 6,37	70,48	89,32	07/11/2018
15	Ribeiro micréditos 5	V 2,63	57,50	89,65	08/11/2018

R.E.: Rendimiento Esperado considerando badlar constante durante la vida del VDFA.
Tasa Badlar considerada del día de la colocación

Informe de colocaciones

Evolución de tasas de interés

Fideicomisos: Bonos A Yield Curve (últimas 4 semanas)

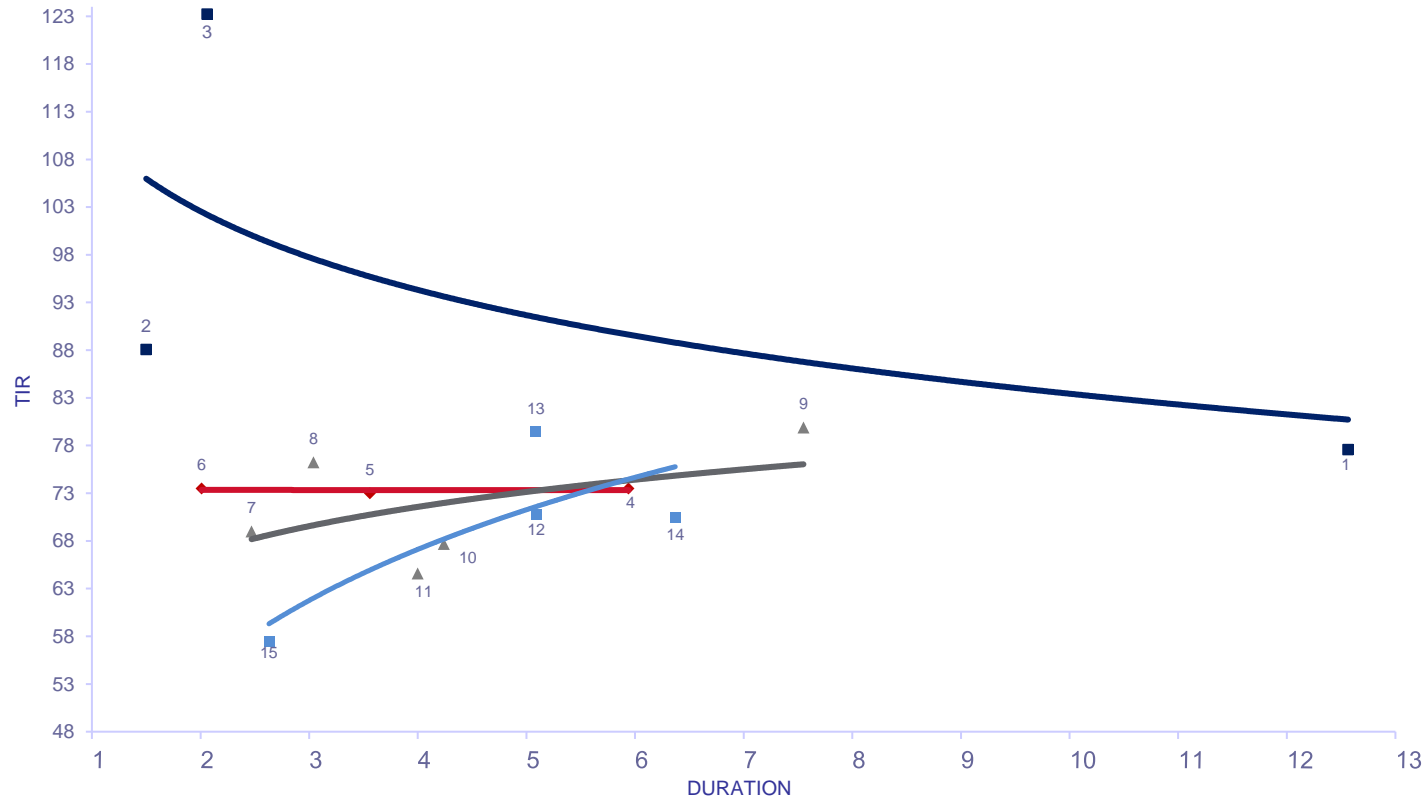

	DUR	TIR	
SEMANA			
16-Oct al 19-Oct			
1 Energía Córdoba II	V	12,56	77,58 17/10/2018
2 Pvcred XXXVII	V	1,50	88,07 19/10/2018
3 Bicentenario I	V	2,06	123,25 19/10/2018
SEMANA			
22-Oct al 26-Oct			
4 Megabono 195	V	5,94	73,50 23/10/2018
5 Tinuviel 25	V	3,56	73,00 24/10/2018
6 Tarjeta Shopping CVI	V	2,01	73,51 25/10/2018
SEMANA			
29-Oct al 2-Nov			
7 Garbarino 147	V	2,47	69,00 29/10/2018
8 Tarjeta Plata VIII	V	3,04	76,24 31/10/2018
9 Agrofinca XVII	V	7,55	79,90 31/10/2018
10 Cuotas Cencosud II	V	4,24	67,68 01/11/2018
11 Consubond 148	V	4,00	64,60 01/11/2018
SEMANA			
5-Nov al 9-Nov			
12 Tarjeta Elebar XXIV	V	5,09	70,80 05/11/2018
13 Credinet II	V	5,09	79,50 07/11/2018
14 Tarjeta Actual XXVII	V	6,37	70,48 07/11/2018
15 Ribeiro minicréditos 5	V	2,63	57,50 08/11/2018